

ICS Updatefirmware OTA FM151W

1. เช็ก่อนอัปเดต FW_OTA หน้าจอ IP : 192.168.5.56 และ Wi-Fi ว่าเชื่อมต่ออินเทอร์เน็ต OK เพราะหลังจากที่เราอัปเดตเสร็จแล้ว อุปกรณ์ต้องกลับมาเชื่อมต่ออินเทอร์เน็ตเหมือนเดิม และ ให้เก็บข้อมูลนี้ไว้ด้วย SSID และ Password

2. อุปกรณ์ที่อยู่ข้างตู้เย็นให้ดูด้านหลังหาที่จิ้ม ให้กดตรง AP Mode กด 7 วินาที หน้าจอก็จะขึ้น IP (ห้ามกดเกิน 15 วินาที ข้อมูลจะลบทั้งหมด)

3. กดตรง AP Mode กด 7 วินาที หน้าจอก็จะขึ้น IP : 192.168.10.1

Wireless LAN

SSID	Lab -72dBm
Password	01234567890
MAC Address	30:C9:22:B8:AD:C4
<input type="checkbox"/> Static IP	<input checked="" type="checkbox"/> Use Wireless

ICS Updatefirmware OTA FM151W

4. ไปที่โน้ตบุ๊ก เชื่อมต่อ Wi-Fi ชื่อ ics-fm151
password 123456789

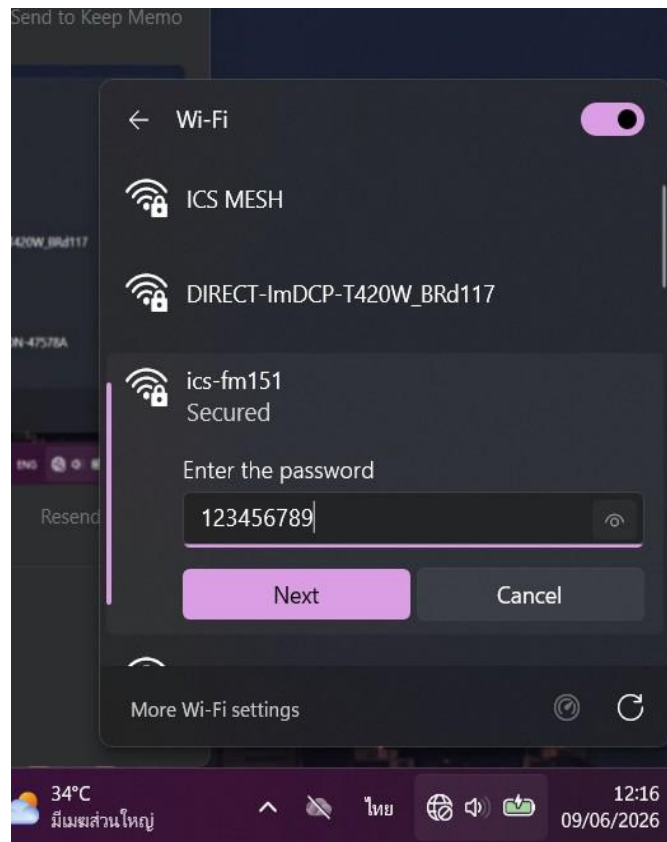

5. ไปเปิด GoogleChrome พิมพ์ 192.168.10.1/uploadfirmware.html และ ไปกดตรงคำว่า Choose File

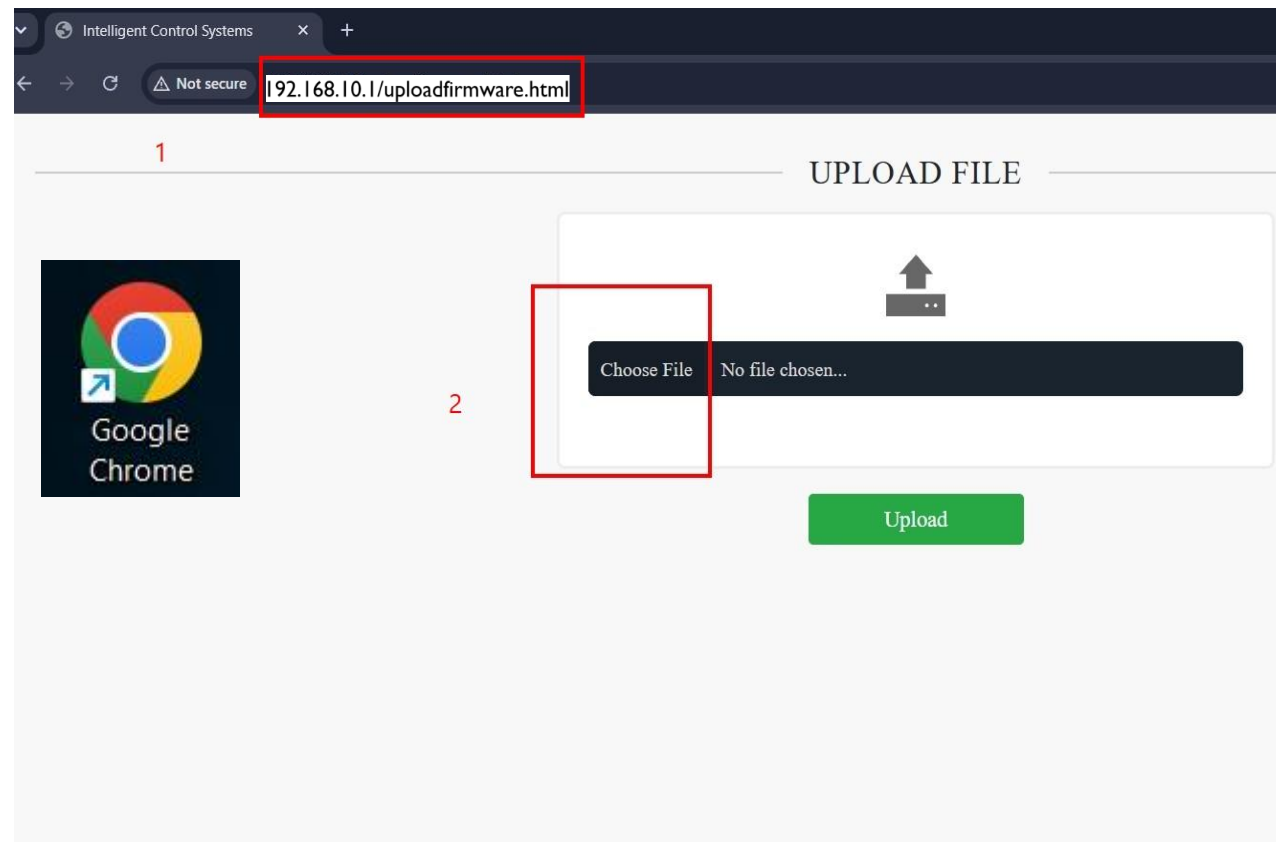

ICS Updatefirmware OTA FM151W

6. หาไฟล์ ชื่อ RT_package_102626 กดเข้าไป

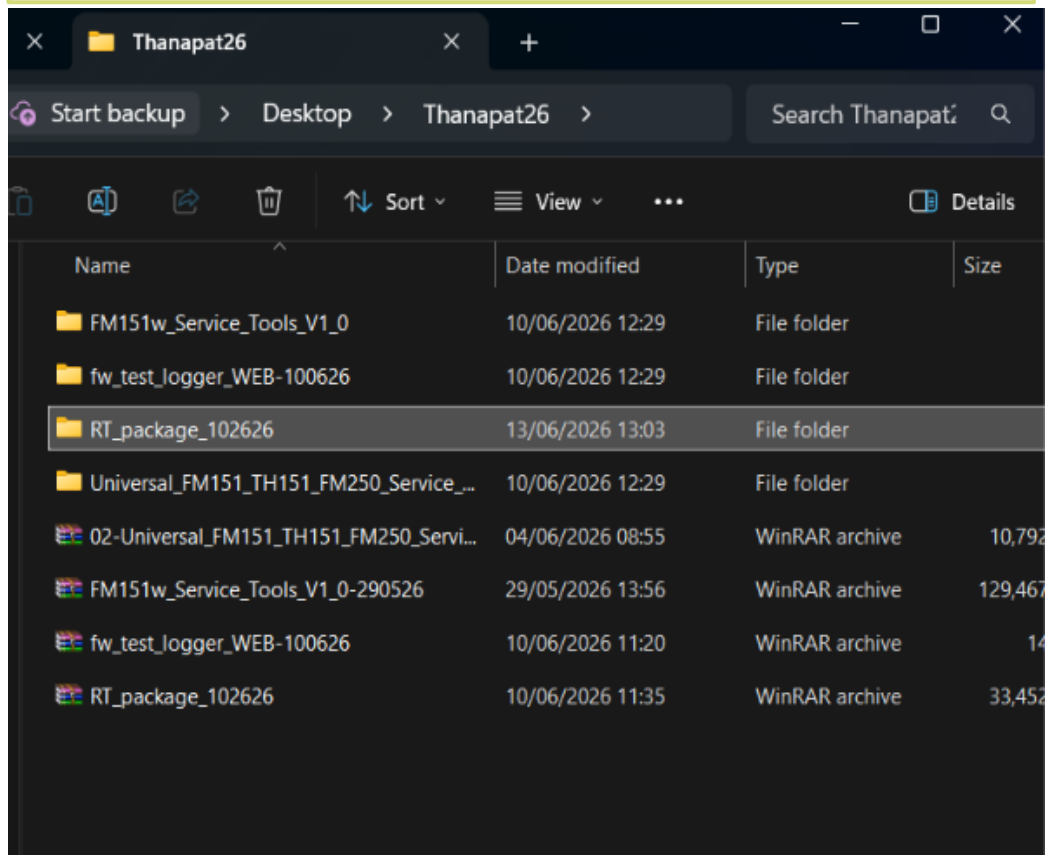

7. กดเข้าไปแล้วให้ กดเลือกไฟล์นี้ fm150_tft_new.ino.esp32

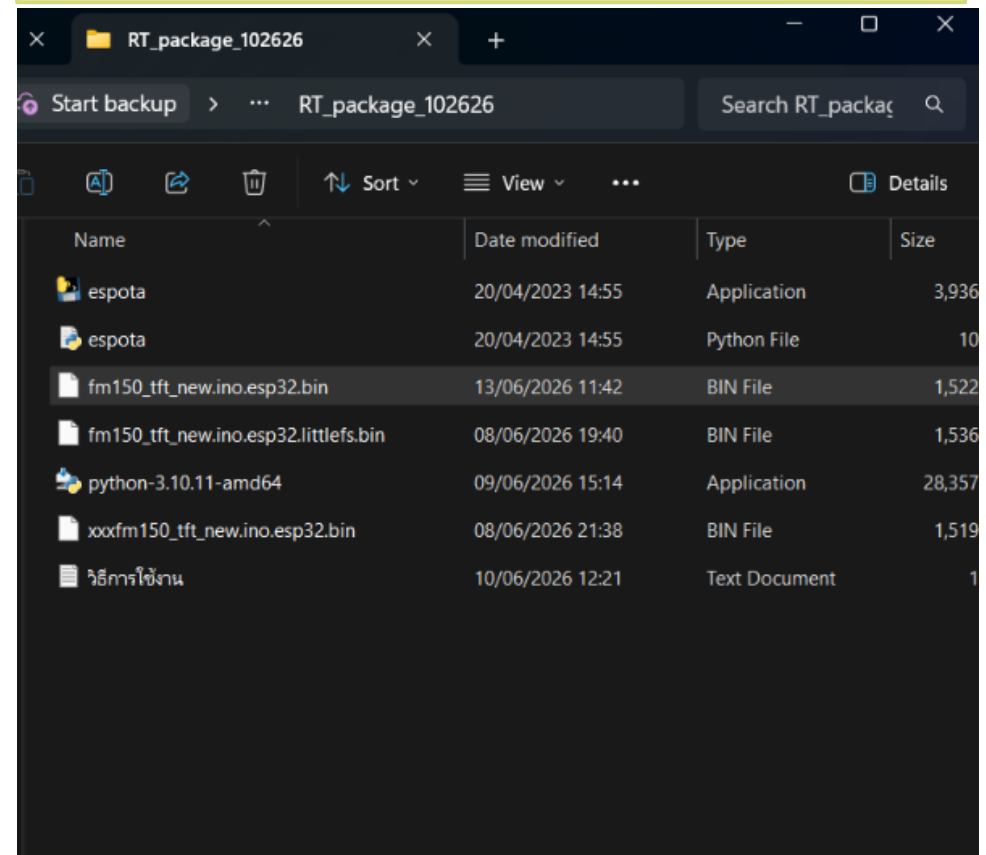

ICS Updatefirmware OTA FM151W

8. เช็คว่า fm150_tft_new.ino.esp32 ถูกต้องแล้ว ให้กด Upload

9. สถานอัพเดทสมบูรณ์แล้ว หน้าจอFM151Wจะขึ้นคำว่า File : success แล้ว ให้กด Reboot ที่ตัว FM151W หรือจะ Reboot ที่หน้าเว็บก็ได้

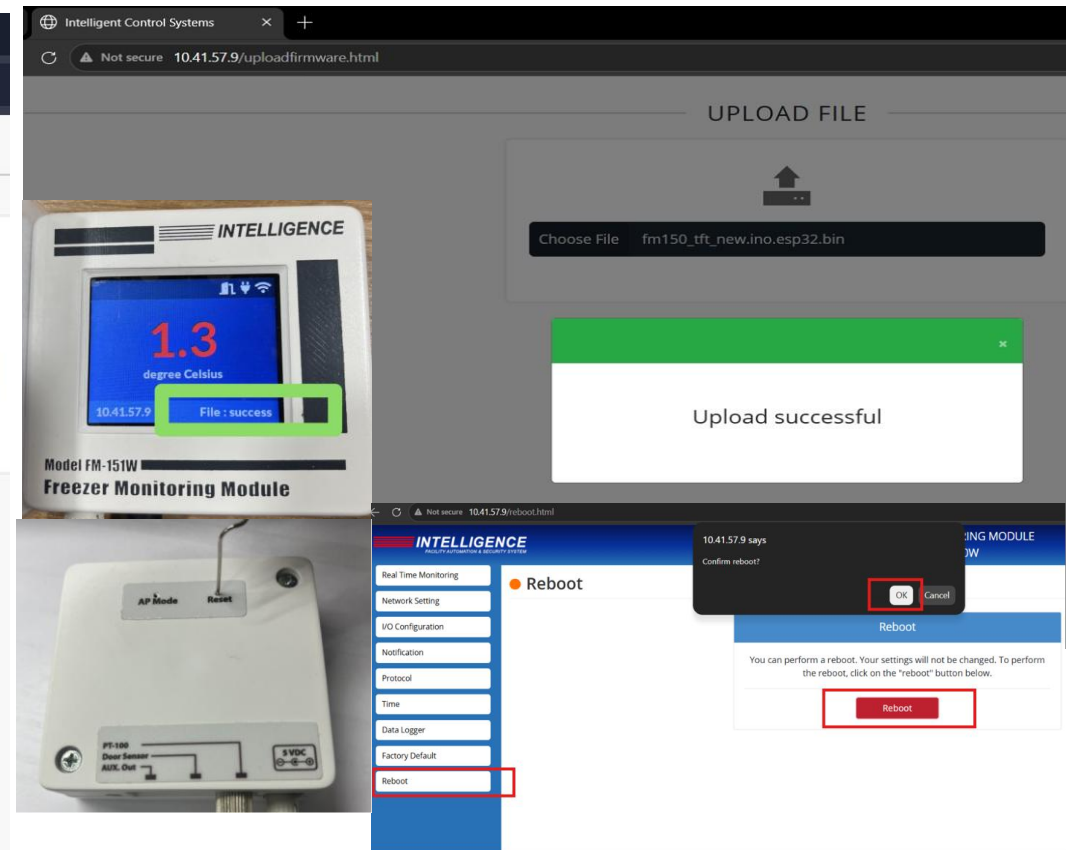
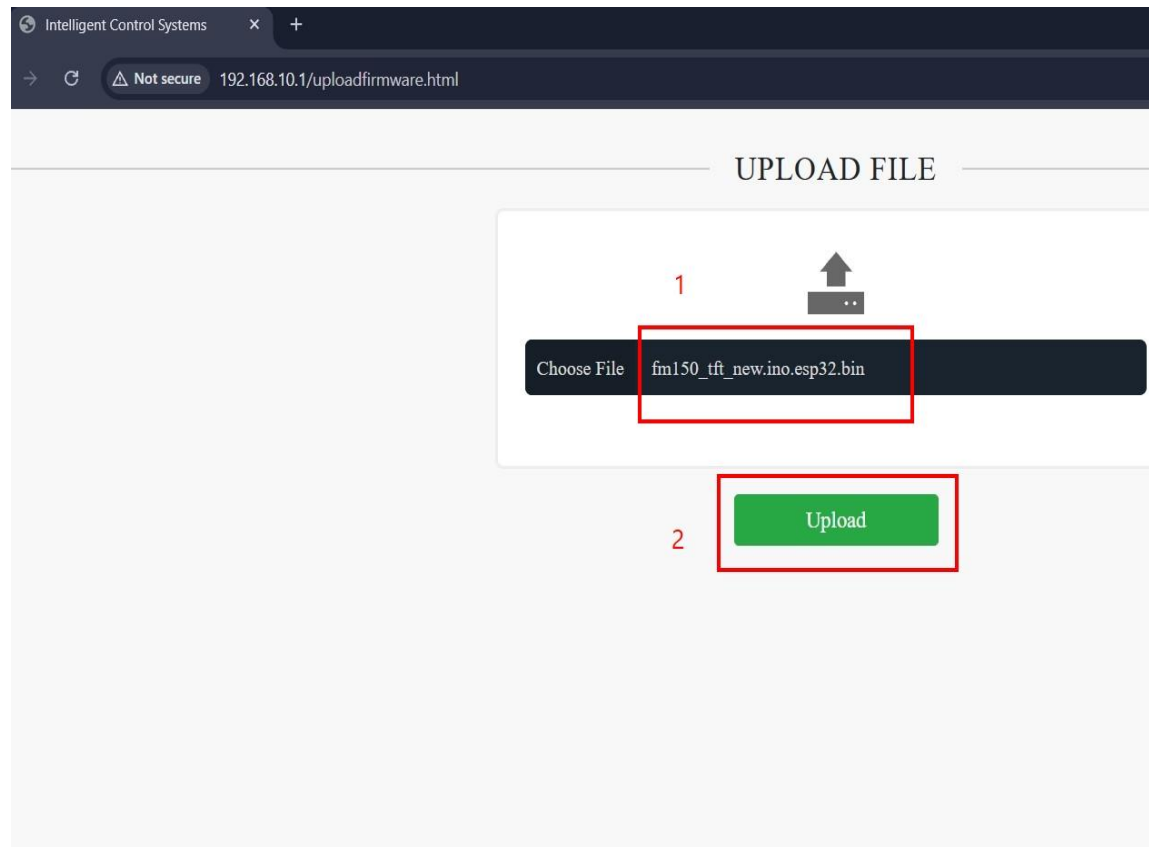

ICS Updatefirmware OTA FM151W

1. อุปกรณ์ที่อยู่ข้างตู้เย็นให้ดูด้านหลังหาที่จิ้ม ให้กดตรง AP Mode กด 7 วินาที หน้าจอก็จะขึ้น IP

2. กดตรง AP Mode กด 7 วินาที หน้าจอก็จะขึ้น IP : 192.168.10.1

3. ไปที่โน้ตบุ๊ก เชื่อมต่อ Wi-Fi ชื่อ ics-fm151 password 123456789

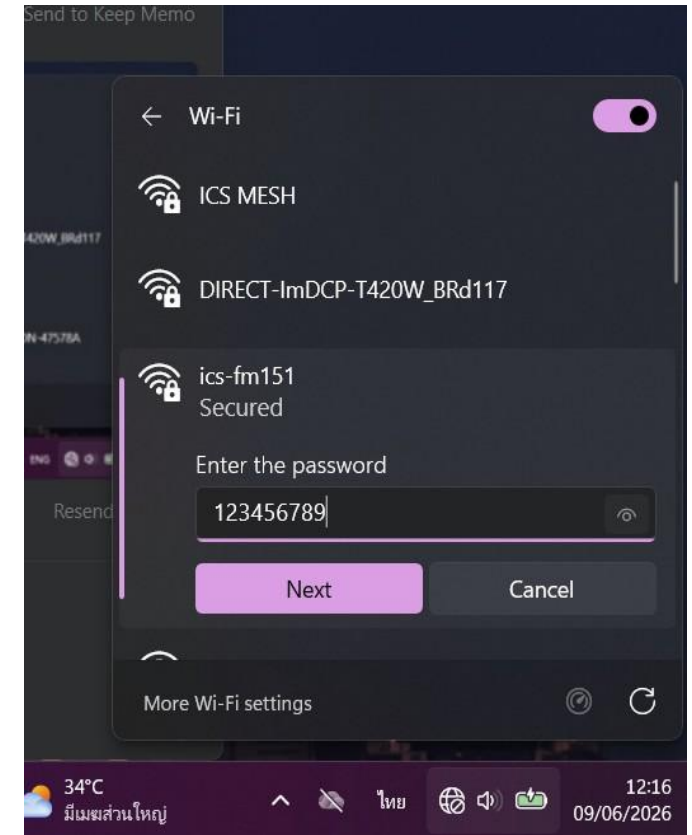

ICS Updatefirmware OTA FM151W

4. ไปเปิด GoogleChrome พิมพ์ 192.168.10.1/uploadLittleFS และ ไปกดตรงคำว่า คลิกหรือลากไฟล์มาวางที่นี่

5. กดเข้าไปแล้วให้เลือกไฟล์นี้ fm150_tft_new.ino.esp32.littlefs.bin

Name	Date modified	Type	Size
espot	20/04/2023 14:55	Application	3,936
espot	20/04/2023 14:55	Python File	10
fm150_tft_new.ino.esp32.bin	13/06/2026 11:42	BIN File	1,522
fm150_tft_new.ino.esp32.littlefs.bin	08/06/2026 19:40	BIN File	1,536
python-3.10.11-amd64	09/06/2026 15:14	Application	28,352
xxxfm150_tft_new.ino.esp32.bin	08/06/2026 21:38	BIN File	1,515
วิธีใช้งาน	10/06/2026 12:21	Text Document	

ICS Updatefirmware OTA FM151W

6. เชื่อกว่า fm150_tft_new.ino.esp32.littlefs.bin ถูกต้องแล้ว ให้กด Upload

7. สถานอัพเดทสมบูรณ์ แล้ว FM151W จะ Reboot เอง

UPLOAD LITTLEFS
Web Files Filesystem Update

LittleFS OTA
เลือกไฟล์ **.littlefs.bin** จาก Arduino IDE
(Sketch → Export Compiled Binary → ไฟล์ที่มี
ชื่อว่า **littlefs**)

1

คลิกหรือลากไฟล์มาวางที่นี่
fm150_tft_new.ino.esp32.littlefs.bin
(1536.0 KB)

2

Upload

UPLOAD LITTLEFS
Web Files Filesystem Update

LittleFS OTA
เลือกไฟล์ **.littlefs.bin** จาก Arduino IDE
(Sketch → Export Compiled Binary → ไฟล์ที่มีชื่อว่า **littlefs**)

คลิกหรือลากไฟล์มาวางที่นี่
fm150_tft_new.ino.esp32.littlefs.bin (1536.0 KB)

100%

กำลัง upload... 100%

สถานอำนวยการ FM151W ให้ดูจุดที่วง ถ้ามี่แสดงว่า Firmware FM151-v3.5 ใหม่ล่าสุด

INTELLIGENCE
FACILITY AUTOMATION & SECURITY SYSTEM

FREEZER TEMPERATURE MONITORING MODULE
MODEL FREEZER FM151W

Logout

Real Time Monitoring Display data logging 17/6/2026 17:59:23

Module Name: 2-FM151W-เทส_จุฬา

Temperature	Door	Power	SD Card
Type Three wires	Contact Normally Open	Contact	Status Mounted
Temperature 7.8°C	Status ON	Status OFF	Status Mounted
Min / Max °C 1°C / 12°C			
Alarm status NORMAL	Alarm status NORMAL	Alarm status NORMAL	Storage Mounted

Firmware Version : FM151-v3.5

สถานอำนวยการ FM151W ให้ดูจุดที่วง ถ้ามืดแสดงว่า Firmware FM151-v3.5 ใหม่ล่าสุด

INTELLIGENCE
FACILITY AUTOMATION & SECURITY SYSTEM

FREEZER TEMPERATURE MONITORING MODULE
MODEL FREEZER FM151W

Real Time Monitoring
Network Setting
I/O Configuration
Notification
Protocol
Time
Data Logger
Cloud Server
Factory Default
Reboot

I/O Configuration

PT-100	Digital Input 1	Power
Name: Temperature	Name: Door	Name: Power
Type: Three wires	Contact: NC Normally Close	Alarm Delay: 1
Offset: 0	Alarm Delay: 1	<input type="checkbox"/> Buzzer
Low Limit: 1	<input type="checkbox"/> Buzzer	<input type="checkbox"/> Notify Msg.
Upper Limit: 12	<input type="checkbox"/> Notify Msg.	
Average: 100		
Sampling: 1000		
Alarm Delay: 0		
<input type="checkbox"/> Buzzer		
<input checked="" type="checkbox"/> Notify Msg.		
Save	Save	Save

สถานอำนวยการ FM151W ให้ดูจุดที่วง ถ้ามี่แสดงว่า Firmware FM151-v3.5 ใหม่ล่าสุด

INTELLIGENCE
FACILITY AUTOMATION & SECURITY SYSTEM

FREEZER TEMPERATURE MONITORING MODULE
MODEL FREEZER FM151W

Logout 17/6/2026 18:00:33

Notification

App. Token 7761814557:AAHnNc3UITgiusUQavyXwk8exTKADFqR_0 Period none Save

ID Token -4510472234 Save

Line Messenger App. Telegram Messenger App. Enable SSL/TLS Save

Notification Test !

1st Daily Report Enable Hour 8 Minute 0 Save

2nd Daily Report Enable Hour 12 Minute 0 Save

3rd Daily Report Enable Hour 16 Minute 0 Save

Email

OFF Enable Email

SMTP Server smtp.gmail.com OFF Receiver-1 ics218922@gmail.com

SMTP Port 587 OFF Receiver-2 example@gmail.com

สถานอำนวยการ FM151W ให้ดูจุดที่วง ถ้ามืดแสดงว่า Firmware FM151-v3.5 ใหม่ล่าสุด

- HTTP Port: 80
- Port: 502
- Module Name: 2-FM151W-เทศ_จุฬา
- Modbus Communication: OFF
- ICS Communication: OFF
- ICS-Link (Cloud): OFF ปิดใช้งาน (OFF)

Below the ICS-Link setting, there is a note: 'ปิดเมื่อไม่ต้องการเชื่อมต่อ Digital Ocean หรือสัญญาณ WIFI ลอน' and a green 'Save' button. The top right corner of the interface shows the date and time: '17/6/2026 18:01:23' and a 'Logout' link.

สถานอับเขตสมบูรณ์ FM151W ให้ดูจุดที่วง ถ้ามีแสดงว่า Firmware FM151-v3.5 ใหม่ล่าสุด

INTELLIGENCE
FACILITY AUTOMATION & SECURITY SYSTEM

Real Time Monitoring
Network Setting
I/O Configuration
Notification
Protocol
Time
Data Logger
Cloud Server
• MQTT Setting
Factory Default
Reboot

● Cloud Server - MQTT Setting

MQTT Communication

Enable MQTT

Broker Host:

Port:

Client ID:

Username:

Password:

Publish Topic:

Subscribe Topic:

QoS:

Keep Alive (sec):

Publish Interval (sec):
How often device sends data to MQTT broker (seconds)

Status: Connected